

**ANEXO I - RELATÓRIO FOTOGRÁFICO: INSTALAÇÕES E EQUIPAMENTOS**

**Palco:**

- Tipo: Arena Semicircular
- Piso: Fixo
- Largura: 24 m
- Profundidade: 13,90 m
- Pé-direito: 9,50 m
- Dois motores para calefação
- 1 (um) extintor de Pó Químico Seco 4 kg (lado direito)
- 1 (um) extintor de água 10 litros (lado esquerdo)
- Iluminação: 6 varas de iluminação cênica fixa
- Iluminação - contra: 24 canhões lâmpada par 64 F/5 (1000w)
- Sonorização: 2 Caixas acústicas (modelo Mpro-12)
- Sonorização: 2 caixas KF 650
- Sonorização: 2 Caixas Sub Vitória Som (modelo SB 850)
- Sonorização: 1 Via de Seis Entradas
- Iluminação: 10 mini brut: 6 lâmpadas 650w - par 36

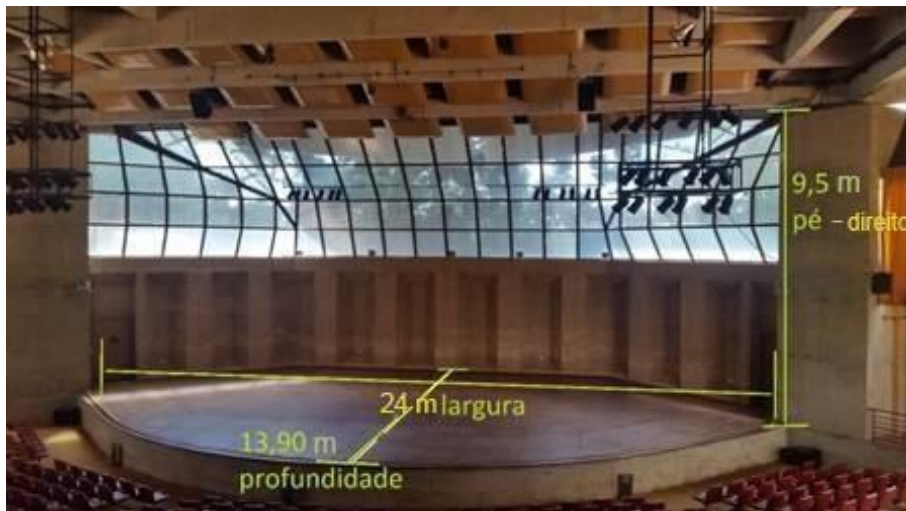

Palco



Varas de iluminação cênica fixa



Iluminação - contra: 24 canhões lâmpada par 64 F/5 (1000w)



1 par de PA vertical RCF Evox 12



01 par de Sub ativo RCF Evox 12



Via de 36 entradas



02 Caixas Acústicas modelo KF 650



Multi cabos 36 vias + monitores

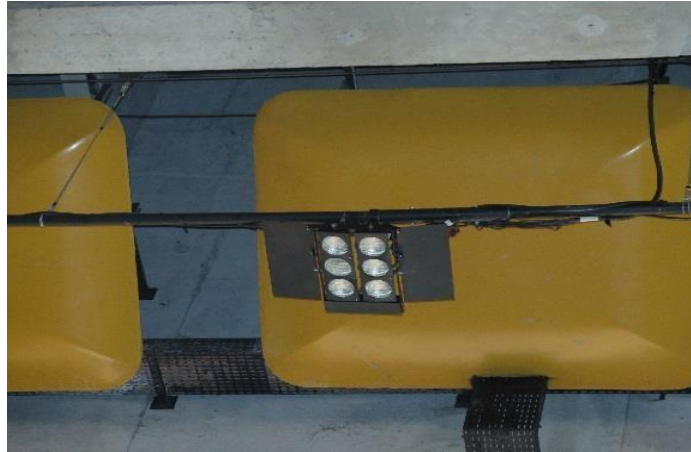

10 mini brut – 6 lampadas – par 36 – 650w

**Fosso:**

- Largura 18,30 m
- Profundidade maior: 5,4 m
- Profundidade menor: 2 m
- Altura: 2,5 m
- 1 (um) extintor de Pó Químico Seco 4 kg

**Observação:** neste local está situado o Rack com 4 Dimmer Energy 12c / 4 kW Analógico / Digital

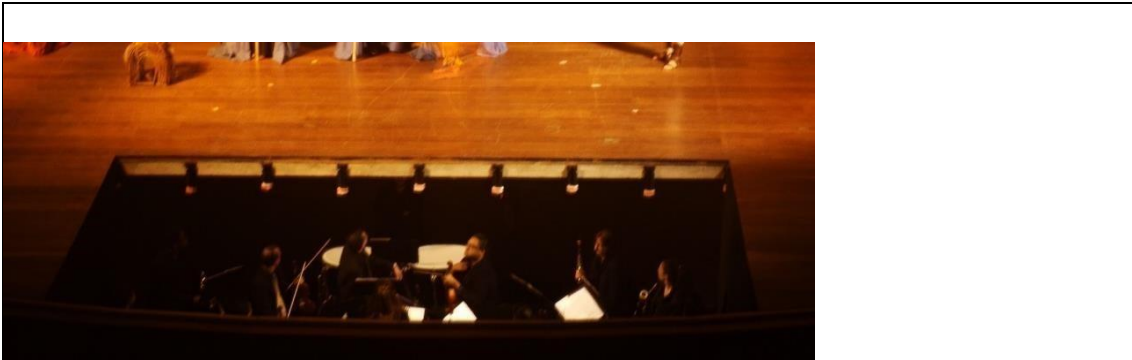

Fosso



4 Dimmer Energy 12c / 4 kW Analógico / Digital

**Cabine de Som:**

- 1 Processador Behringer Ultra Drive Pro (modelo DCX-2496)
- 2 Potências Behringer (modelo EuroPower 2500)
- 1 potência Crow
- 1 Mesa de 20 canais Yamaha (modelo MG 20XU)
- 1 Mesa Holle Dimmer de 48 Canais DMX
- 1 mesa digital Yamaha TF3
- 8 fones AKG k 414 p
- 2 powerplay de 6 vias cada

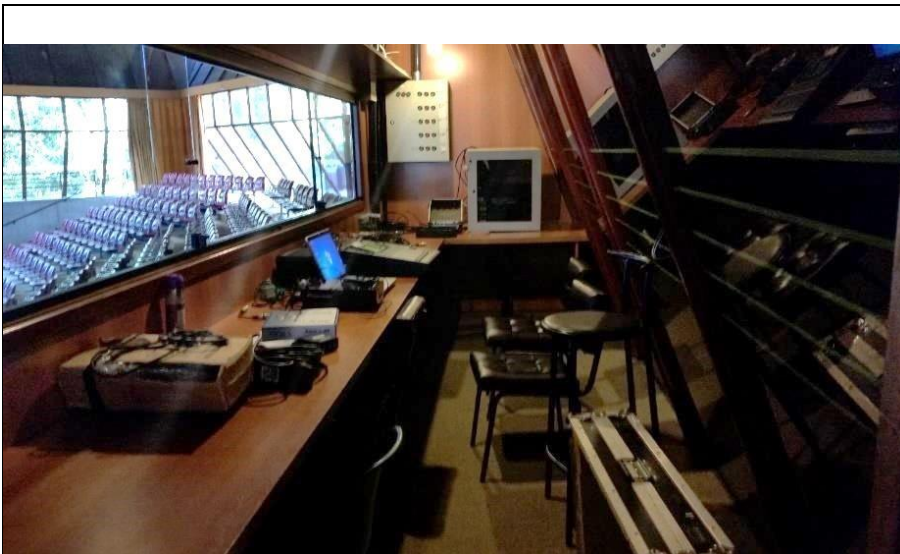

Cabine de Som



Processador Behringer Ultra Drive Pro /  
Potências Behringer / potência Crow



Mesa Yamaha 20 canais MG 20XU



Mesa Holle Dimmer de 48 Canais DMX



Mesa Digital Yamaha TF3



8 fones AKG k 414 P



02 powerplay de 6 vias

Retornos individuais

**\* Os equipamentos só poderão ser manipulados por equipes externas mediante a presença ou a autorização por escrito de nossas equipes internas**



**- Áreas de Acesso de Público:**

**Plateia:**

- 814 lugares numerados
- 8 (oito) poltronas destinadas a idosos
- 6 (seis) áreas para pessoas em cadeiras de rodas
- 2 (duas) entradas principais
- 2 (duas) saídas laterais
- Corrimãos nas escadarias laterais
- Fitas refletivas nos degraus
- 1 (um) extintor de Pó Químico Seco 6 kg (lado esquerdo)
- 1 (um) extintor de água 10 litros (lado direito)
- 2 Banheiros Masculinos nas laterais da plateia com 2 mictórios, 4 boxes combacias sanitárias e 5 lavabos
- 2 Banheiros Femininos nas laterais da plateia com 5 boxes e 4 lavabos (direita) e 5 boxes e 5 lavabos (esquerda)

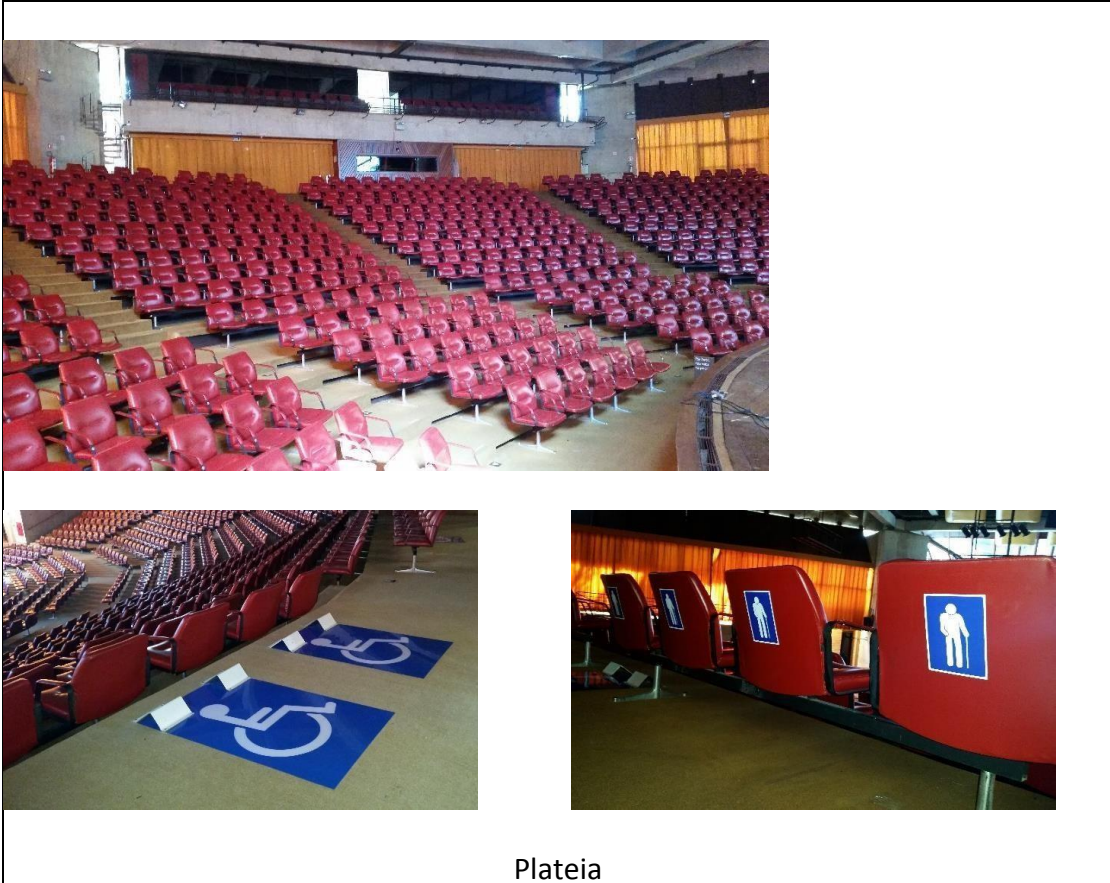

Plateia

**\* Observação importante:**  
Por orientação do Corpo de Bombeiros não é permitido acessar os camarotes



Banheiros masculino e feminino nas laterais da plateia

**Bilheteria:**

- Balcão em fórmica
- 1 (um) toailete com bacia sanitária
- 1 telefone (para receber chamadas)



**Foyer:**

- Área para descanso com 6 sofás
- Café / Restaurante (Terceirizado)
- 1 (um) extintor de Pó Químico Seco 6 kg (lado esquerdo)
- Banheiro masculino com 2 boxes com bacias sanitárias, 1 box com pia e baciasanitária específico para cadeirantes, 3 mictórios, 5 lavabos e fraldário
- Toailete feminino com 3 boxes com bacias sanitárias, 1 box com pia e baciasanitária específico para cadeirantes, 5 lavabos e fraldário



**Estacionamento:**

- Capacidade para até 180 veículos
- Saída auxiliar para veículos
- 9 (nove) vagas exclusivas para idosos
- 2 (duas) vagas exclusivas para gestantes
- 2 (vagas) exclusivas para pessoas com deficiência (é possível desembarcar pessoas em cadeiras de rodas em área próxima ao Auditório)
- Bicicletário com 12 vagas





**- Bastidores (áreas técnicas):**

**Coxias:**

<p><b>Coxia 1:</b> entrada lateral direita - 1 (um) extintor de Pó Químico Seco 4 kg (obs.: o piano <i>Essex</i> ¾ será disponibilizado somente mediante solicitação antecipada, acordada em contrato)</p>	<p><b>Coxia 2:</b> entrada lateral esquerda - 1 (um) extintor de água 10 litros</p>
	

**Camarins Individuais:**

<p><b>Camarins 1, 2 e 5: 1 espelho + 1 toailete</b></p>	
	

**Camarins Coletivos:**

**Camarim 3:** 17 espelhos + 3 boxes para banho com chuveiros elétricos + 3 boxes com bacias sanitárias



**Camarim 4:** 17 espelhos + 3 boxes para banho com chuveiros elétricos + 3 boxes com bacias sanitárias



**Salas de Produção:**

<p><b>Sala de Produção 1:</b> 1 espelho, 01 cabideiro, 01 poltrona e 01 sofá</p>	<p><b>Produção 2:</b> mesa redonda com 03 cadeiras e 01 sofá</p>
	

**Corredor de acesso ao palco/camarins/salas de produção/coxias/elevador de carga:**

<p>- 1 (um) extintor de Pó Químico Seco 4 kg - 1 (um) extintor de água 10 litros</p>	
	
	



**Elevador de Carga (ligação entre a doca e o corredor de acesso ao palco):**

	<p><b>Carga Máxima 600 Kg</b></p> <p><b>Atenção:</b> Somente para transporte de materiais. Proibido transporte de pessoas.</p>
<p><b>* Favor contatar equipe interna em caso de dúvida na utilização do elevador</b></p>	

**Área de Descarga - Doca:**

Espaço para carga e descarga de caminhões com acesso para a Sala de Apoio Principal e Elevador de Carga.

- Altura máxima 4 m
- 1 (um) extintor de Pó Químico Seco 4 kg (lado direito)
- Sala de Apoio Principal (acesso ao fosso do palco)



Doca

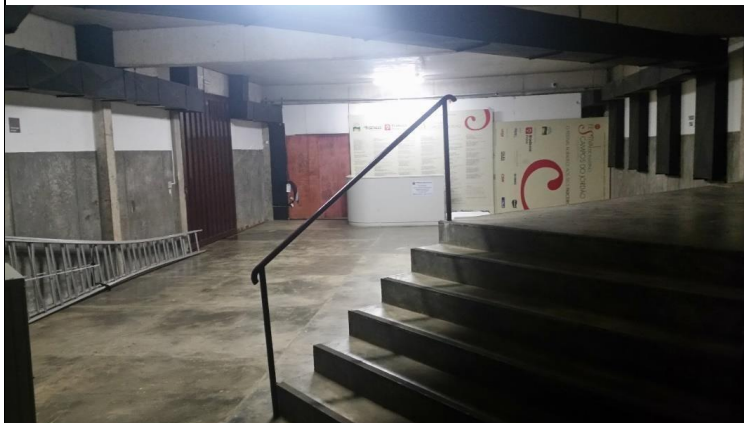

Sala de Apoio Principal